

BOLETIN GESTION DEL RIESGO No. 014 Julio 31 de 2013

La Corporación Autónoma Regional del Quindío, dentro de las acciones que viene adelantando en el tema de Gestión del Riesgo de Desastres y Cambio Climático, se propone Apoyar las labores Institucionales en gestión del riesgo, que contribuyan a la sostenibilidad ambiental del territorio.

Para lo cual, viene implementando la estrategia para Ampliar el alcance de difusión de información sobre la gestión del riesgo, a través de la generación de Boletines en esta temática

MONITOREOS

Diariamente la Corporación Autónoma Regional del Quindío realiza monitoreo a las estaciones Hidrometeorológicas y dentro de estas tareas incluye la medición del nivel de los ríos para estar atentos a cambios en su comportamiento y generar las alertas tempranas que las instituciones encargadas de la gestión del Riesgo y la comunidad requieran, con el fin de estar preparados ante una emergencia.

Durante la última semana y debido la predominancia de los días secos en el departamento, el nivel de los ríos continua en descenso.

Estación	NIVEL (m) 24 julio	NIVEL (m) 25 julio	NIVEL (m) 26 julio	NIVEL (m) 27 julio	NIVEL (m) 28 julio	NIVEL (m) 29 julio	NIVEL (m) 30 julio	NIVEL (m) 31 julio
Calarca Calle Larga R Quindío	0,2	0,2	0,2	0,2	0,2	0,2	0,2	0,2
Salento Bocatoma EPA R Quindío	0,04	0,04	0,04	0,04	0,04	0,04	0,04	0,03
Cordoba C de la Guadua R Verde	0,82	0,8	0,8	0,8	0,8	0,8	0,78	0,78
La Tebaida La Herradura R Espejo	1	0,98	0,98	0,96	0,94	0,92	0,9	0,9
La Tebaida Villa Sonia Q Cristales	0,72	0,72	0,72	0,71	0,71	0,71	0,7	0,7
Quimbaya La Española R Roble	0,6	0,59	0,56	0,55	0,57	0,58	0,56	0,55
Quimbaya Puerto Alejandría Q Buenavista	0,2	0,18	0,2	0,17	0,17	0,19	0,19	0,19

Cuadro 1. Comportamiento de los ríos y quebradas en últimos 8 días registrado en las estaciones Hidrometeorológicas de la CRQ en el departamento del Quindío



Figura 1. Comportamiento de los ríos y quebradas en últimos 8 días registrado en las estaciones Hidrometeorológicas de la CRQ en el departamento del Quindío

ACTIVIDAD VOLCANES CON INFLUENCIA EN EL DEPARTAMENTO DEL QUINDÍO

(<http://www.ingeminas.gov.co/Manizales.aspx>)

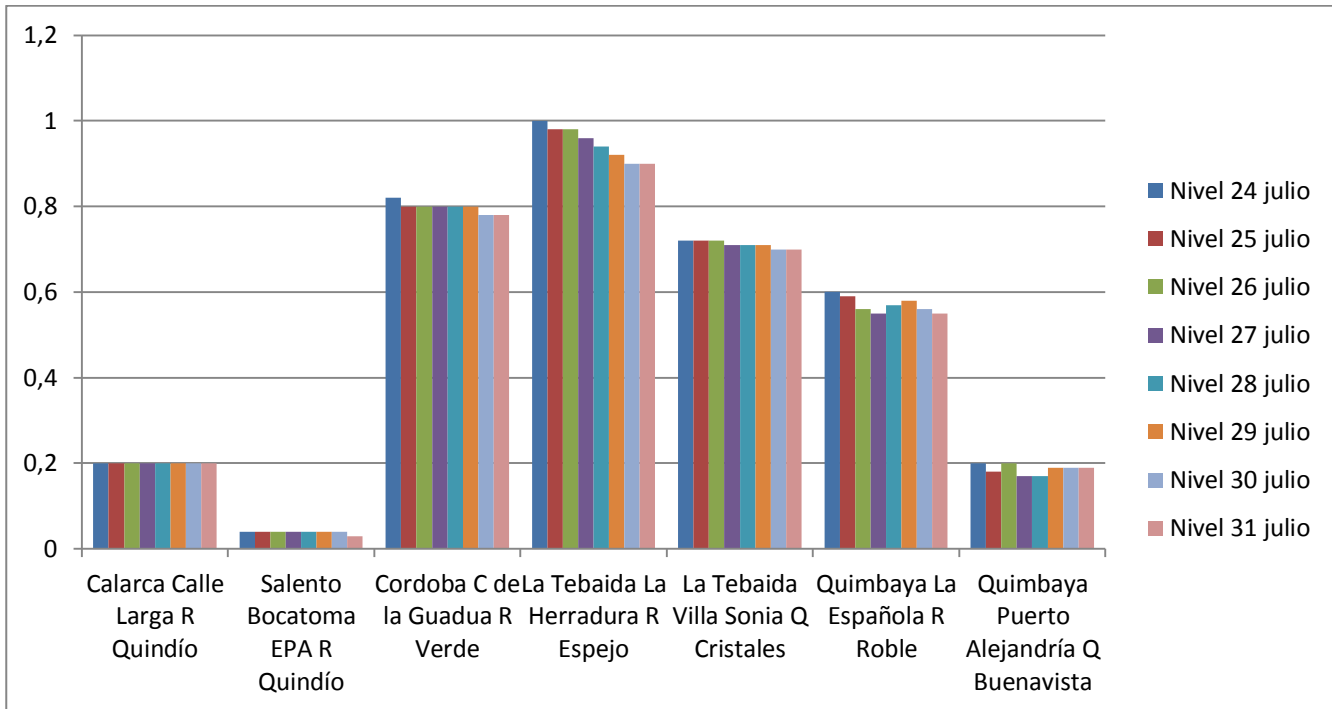
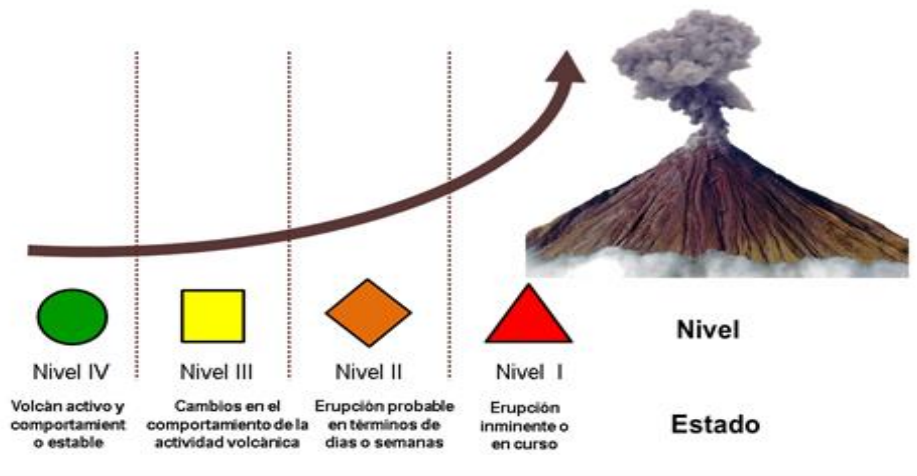

Volcán	Nivel	Estado de la Actividad
Nevado del Ruiz		Cambios en el comportamiento de la actividad volcánica
Cerro Machín		Cambios en el comportamiento de la actividad volcánica
Nevado Santa Isabel		Volcán activo y comportamiento estable
Nevado Tolima		Volcán activo y comportamiento estable
Cerro Bravo		Volcán activo y comportamiento estable

INCENDIOS FORESTALES

Debido al comienzo de la temporada seca de mitad de año y con el fin de prevenir los incendios forestales en el departamento se recomienda a la comunidad estar atentos a los llamados de las autoridades y a implementar medidas de prevención de incendios forestales en el departamento.

ALERTAS

ALARMAS O ALERTAS POR PARTE DEL IDEAM PARA EL DEPARTAMENTO DEL QUINDÍO:

NO EXISTEN ALARMAS O ALERTAS PARA EL DEPARTAMENTO

Debido a los días soleados en algunas zonas del departamento y algunas precipitaciones esporádicas, se recomienda a las entidades del Sistema Departamental de Gestión del Riesgo en Desastres y a la comunidad del departamento, tener en cuenta la probabilidad de ocurrencia de incendios forestales, deslizamientos de tierra, crecientes súbitas o avenidas torrenciales, en ríos y quebradas de alta pendiente, así como la presencia de fuertes vientos, vendavales y tormentas eléctricas.

Protegiendo el Futuro
**EL MEDIO AMBIENTE RESPONSABILIDAD
DE TODOS**