

**CORPORACION AUTONOMA REGIONAL DEL QUINDIO  
SUBDIRECCION DE REGULACION Y CONTROL AMBIENTAL**

**INFORME DEL MES DE NOVIEMBRE DEL AÑO 2025 DE LA CALIDAD DEL AIRE  
PARA EL CONTAMINANTE CRITERIO PM10 PARA LA CIUDAD DE ARMENIA**

**JUAN ESTEBAN CORTÉS OROZCO**  
Director General (E)

**JHOAN SEBASTIÁN PULECIO GÓMEZ**  
Subdirector de Regulación y control Ambiental

**Grupo de Trabajo**

**María Fernanda López Sierra**  
Profesional Especializada

**Luz Maber Aguirre Gómez**  
Profesional-Contratista

**Víctor Fabián Mayorga Bernal**  
Tecnólogo en control Ambiental-Contratista

**ARMENIA QUINDIO  
DICIEMBRE DE 2025**

CONTENIDO.

Tabla de contenido

1. INTRODUCCION.....3

2. OBJETIVO DEL ESTUDIO .....4

En cumplimiento con la Resolución 2254/2017, con el sistema de vigilancia de calidad de aire para Armenia se pretende evaluar el cumplimiento normativo, la determinación de tendencias, evaluar estrategias de control, dar información al público, identificar áreas críticas y que dicha información sirva para estudios específicos. ....4

3. GENERALIDADES.....4

3.1 GENERALIDADES  UBICACIÓN GEOGRAFICA DE ESTACIONES Y ENTORNO .....4

3.2 CONTAMINANTE EVALUADO .....4

4. RESULTADOS DE LOS MONITOREOS CALIDAD DEL AIRE DEL MUNICIPIO DE ARMENIA .....5

4.1 ESTACIÓN CRQ.....5

4.1.1. RESULTADOS ESTACIÓN CRQ NOVIEMBRE AÑO 2025 .....5

4.1.2. Resultados Estadísticos .....7

4.1.3. ANALISIS DE DATOS ATIPICOS .....8

4.1.4. PARTICULARIDADES DEL PERIODO .....8

4.2. ESTACION CENTRO (CAM) .....8

4.2.1. PARTICULARIDADES DEL PERIODO .....8

4.2.2. Resultados Estadísticos .....11

4.2.3. ANALISIS DE DATOS ATIPICOS .....11

5. METEOROLOGIA DEL PERIODO TEMPERATURA – PRECIPITACION – ROSA DE VIENTOS .....12

6. CONCLUSIONES.....13

6.1. CLASIFICACION AREA FUENTE DECRETO 979/2006. ....13

## 1. INTRODUCCION

El presente documento muestra el estado de la calidad del aire en el área de influencia de la ciudad de Armenia, teniendo en cuenta las actividades asociadas a la generación de emisiones atmosféricas por fuentes móviles y fuentes fijas (vehiculares, industriales, entre otras). En cumplimiento de las condiciones establecidas en el Decreto 0948 de 1995, modificado por el Decreto 979 de 2006 y compilados en el Decreto 1076 de 2015 y la Resolución 2254 de 2017, expedida por el Ministerio de Ambiente y Desarrollo Sostenible. Los Monitoreos identifican los niveles de calidad del aire del contaminante criterio partículas respirables menores a 10 micras (PM10).

La Corporación Autónoma Regional del Quindío, tiene la función legal de Monitorear y Evaluar el comportamiento de la Calidad del Aire en forma continua y eficiente, de tal manera que se obtenga información que permita tomar decisiones para mejorar la calidad de vida de los habitantes del área de influencia del Municipio de Armenia.

De acuerdo a las políticas nacionales, los estándares nacionales e internacionales, para efectos de monitoreo de la calidad del aire, se priorizan los sitios de monitoreo en el municipio de Armenia, de acuerdo con criterios como número de industrias, tamaño del parque automotor y zonas en donde se evidencien afectaciones en la salud humana generadas por la contaminación del aire y en general siguiendo lo establecido en el Protocolo para el Monitoreo y Seguimiento de la Calidad del Aire versión 2 año 2010.

El municipio de Armenia, cuenta con una población aproximadamente en el área urbana de 325,056 mil personas (DANE,2018), por lo cual se implementará un sistema de vigilancia de calidad del Aire tipo II: BASICO, el cual se diseña para Población superior o igual a 150.000 habitantes y menor a 500.000

El municipio de Armenia, es la capital del departamento del Quindío, se encuentra ubicado en la Cordillera Central, a 290 kilómetros al suroeste de la capital Colombiana (Bogotá), está situado a 1.483 msnm y tiene una extensión de 121 km<sup>2</sup>; y un área de 11.713 hectáreas, de las cuales 2.800 pertenecen al perímetro urbano. El 97,5% de la población vive en la zona urbana, su clima es templado entre 14 grados mínimos a 27 grados máxima y tiene una precipitación media de 2527 mm; presenta una topografía quebrada y montañosa.

## 2. OBJETIVO DEL ESTUDIO

En cumplimiento con la Resolución 2254/2017, con el sistema de vigilancia de calidad de aire para Armenia se pretende evaluar el cumplimiento normativo, la determinación de tendencias, evaluar estrategias de control, dar información al público, identificar áreas críticas y que dicha información sirva para estudios específicos.

## 3. GENERALIDADES

### 3.1 GENERALIDADES <sup>L SEP</sup> UBICACIÓN GEOGRAFICA DE ESTACIONES Y ENTORNO

Se cuenta con dos (2) estaciones de monitoreo en operación, la primera estación ubicada en el Edificio de Centro administrativo municipal –CAM carrera 17 #16-00 y la segunda estación, ubicada en la sede administrativa CRQ Calle 19N # 19-55.

Figura 1. Ubicación de las estaciones de monitoreo

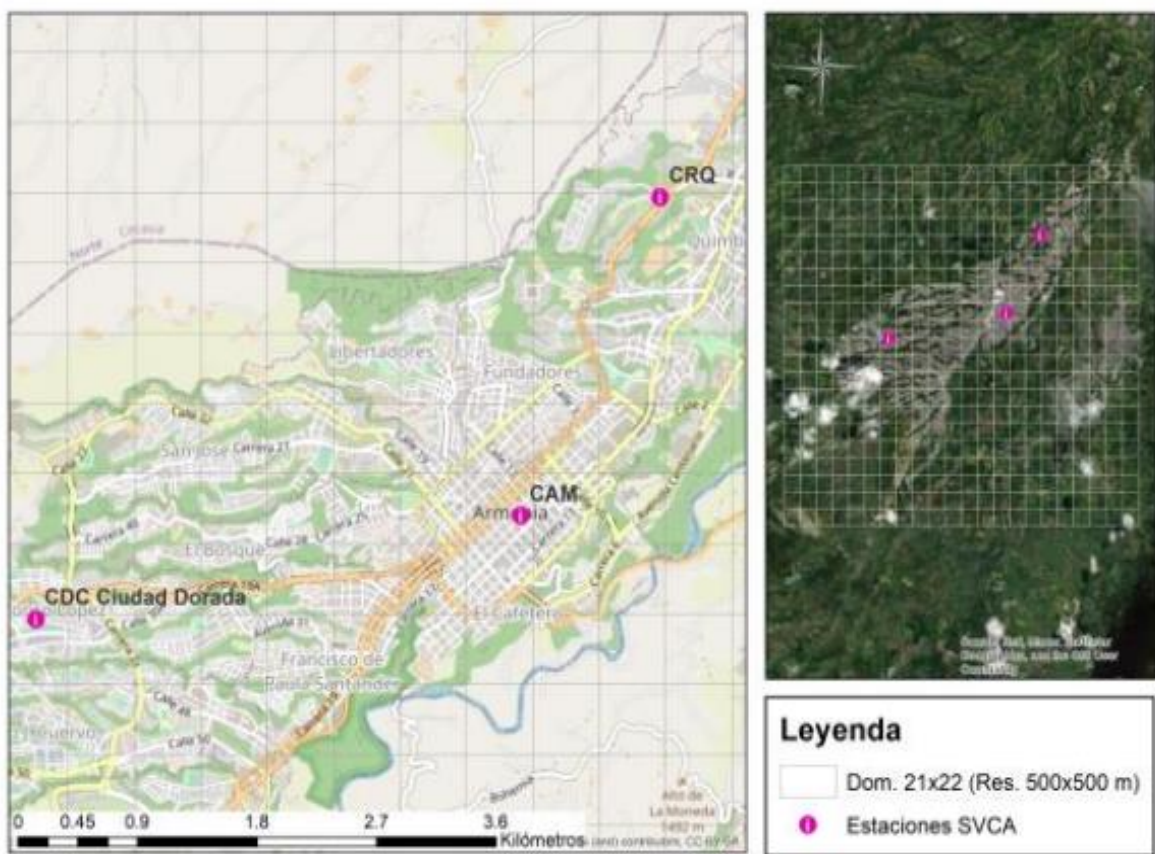

### 3.2 CONTAMINANTE EVALUADO

De conformidad con los equipos e infraestructura que se poseen, los parámetros que se van a evaluar son:

Material Particulado expresado como: ( $\mu\text{g}/\text{m}^3$ )

- Partículas Suspendidas Inferiores a 10 micras

Para comprender la norma de calidad del aire en el Territorio Nacional y cuál es el nivel máximo permitido de partículas en Colombia, el Ministerio de Ambiente y Desarrollo Sostenible expidió la Resolución 2254 de 2017 y en el artículo 2, define los niveles máximos permisibles de contaminantes criterio, siendo para el contaminante Material particulado, el siguiente nivel máximo:

CONTAMINANTE	NIVEL MAXIMO PERMISIBLES (µg/m3)	TIEMPO DE EXPOSICIÓN
PM10	50	Anual
	75	24 horas

4. RESULTADOS DE LOS MONITOREOS CALIDAD DEL AIRE DEL MUNICIPIO DE ARMENIA

A continuación, se presentan los resultados del mes de noviembre del año 2025, de las dos (02) estaciones ubicadas en la ciudad de Armenia:

4.1 ESTACIÓN CRQ

4.1.1. RESULTADOS ESTACIÓN CRQ NOVIEMBRE AÑO 2025

Los resultados estadísticos obtenidos en el mes de NOVIEMBRE de 2025, para la estación CRQ, comparado con la norma nacional vigente y con el cálculo del índice de calidad del aire para esta estación, es:

Tabla No. 1 Resumen de los Resultados Estación CRQ de febrero a noviembre año 2025

Altura (m)	1558
Presión (mmHg)	630.2
Ubicación geoposicional	N: 04°33'24"
	W: 075°39'44"
RESUMEN AÑO 2025	ESTACION ARMENIA <b>CRQ</b>
Numero de datos mes de febrero	3
Promedio del mes de febrero 2025 (µg/m³)	30
Dato Máximo	37
Dato Mínimo	18
AQI DATO MAXIMO	34
AQI DATO MINIMO	17
Norma Diaria R-2254/2017	75
Norma Anual R-2254/2017	50
Numero de datos del mes de marzo	13
Promedio del mes de marzo de 2025 (µg/m³)	22
Dato Máximo	40
Dato Mínimo	8
AQI DATO MAXIMO	37
AQI DATO MINIMO	7
	75
	50
Numero de datos del mes de abril 2025	12
Promedio del mes de abril 2025 (µg/m³)	18
Dato Máximo	35
Dato Mínimo	8
AQI DATO MAXIMO	32
AQI DATO MINIMO	7
Norma Diaria R-2254/2017	75
Norma Anual R-2254/2017	50
Numero de datos del mes de MAYO	11
Promedio del mes de MAYO de 2025 (µg/m³)	17



Dato Máximo	26
Dato Mínimo	8
AQI DATO MAXIMO	24
AQI DATO MINIMO	7
Norma Diaria R-2254/2017	75
Norma Anual R-2254/2017	50
<b>Numero de datos mes de JUNIO</b>	<b>9</b>
Promedio del mes de JUNIO 2025 (µg/m³)	19
Dato Máximo	34
Dato Mínimo	8
AQI DATO MAXIMO	31
AQI DATO MINIMO	7
Norma Diaria R-2254/2017	75
Norma Anual R-2254/2017	50
<b>Numero de datos mes de JULIO</b>	<b>14</b>
Promedio del mes de JULIO 2025 (µg/m³)	28
Dato Máximo	46
Dato Mínimo	9
AQI DATO MAXIMO	43
AQI DATO MINIMO	8
Norma Diaria R-2254/2017	75
Norma Anual R-2254/2017	50
<b>Numero de datos mes de AGOSTO</b>	<b>6</b>
Promedio del mes de AGOSTO 2025 (µg/m³)	29
Dato Máximo	34
Dato Mínimo	16
AQI DATO MAXIMO	32
AQI DATO MINIMO	15
Norma Diaria R-2254/2017	75
Norma Anual R-2254/2017	50
<b>Numero de datos mes de SEPTIEMBRE</b>	<b>4</b>
Promedio del mes de SEPTIEMBRE 2025 (µg/m³)	31
Dato Máximo	36
Dato Mínimo	25
<b>DIA SIN CARRO SIN MOTO JUEVES 25 DE SEPTIEMBRE 2025</b>	<b>36</b>
AQI DATO MAXIMO	32
AQI DATO MINIMO	15
Norma Diaria R-2254/2017	75
Norma Anual R-2254/2017	50
<b>Numero de datos mes de OCTUBRE</b>	<b>13</b>
Promedio del mes de OCTUBRE 2025 (µg/m³)	20
Dato Máximo	30
Dato Mínimo	11
AQI DATO MAXIMO	28
AQI DATO MINIMO	10
Norma Diaria R-2254/2017	75
Norma Anual R-2254/2017	50
<b>Numero de datos mes de NOVIEMBRE</b>	<b>11</b>
Promedio del mes de NOVIEMBRE 2025 (µg/m³)	30
Dato Máximo	42
Dato Mínimo	11

AQI DATO MAXIMO	39
AQI DATO MINIMO	10
Norma Diaria R-2254/2017	75
Norma Anual R-2254/2017	50

Grafica No. 2 DATOS NOVIEMBRE DE 2025 ESTACION CRQ

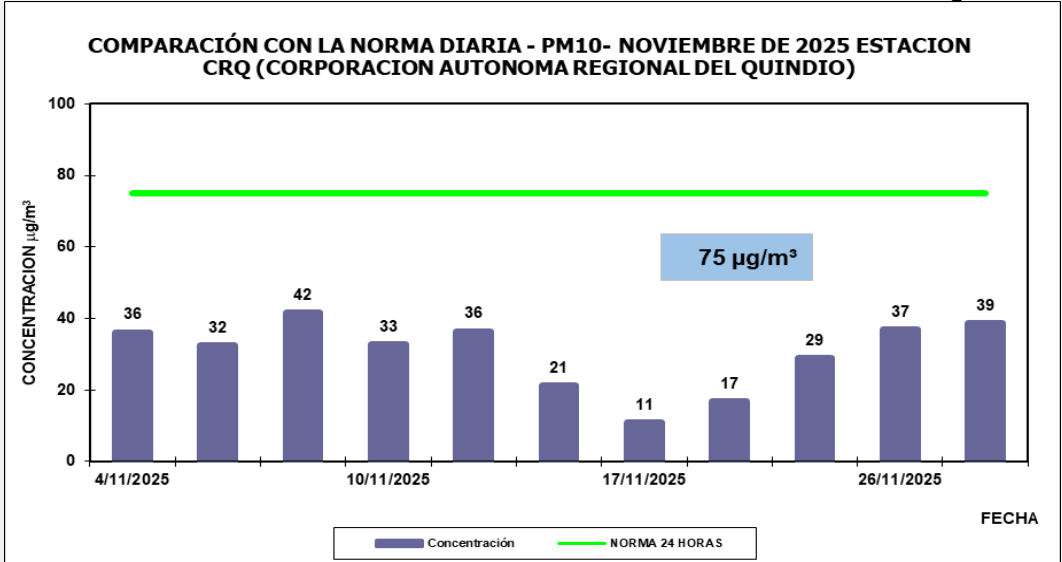

Grafica No. 2 DATOS FEBRERO A NOVIEMBRE DE 2025 ESTACION CRQ

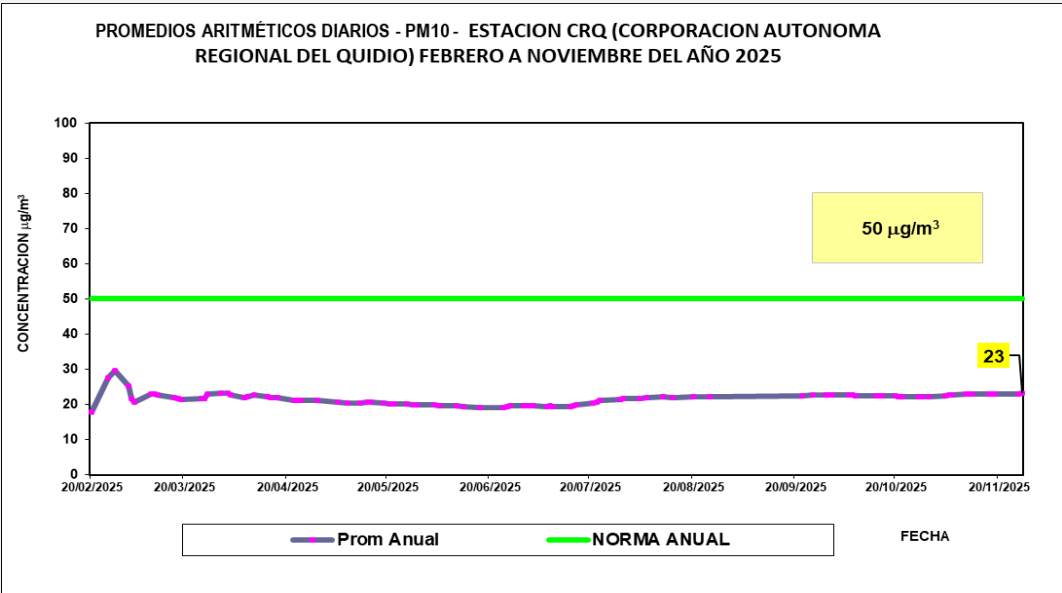

4.1.2. Resultados Estadísticos

A continuación, se presentan los resultados estadísticos obtenidos de NOVIEMBRE de 2025 estación CRQ.

Tabla No. 2 Resultados Estación CRQ Mes de NOVIEMBRE del Año 2025

SISAIRE Sistema de Información sobre Calidad de Aire	
CRQ1	
8994	



Fecha y Hora de Inicio (dd/MM/aaaa HH:mm:ss)	Fecha y Hora de Finalización (dd/MM/aaaa HH:mm:ss)	PM10 (ug/m3) Condición Estándar
04/11/2025 12:01 AM	04/11/2025 11:59 PM	36
05/11/2025 12:01 AM	05/11/2025 11:59 PM	32
06/11/2025 12:01 AM	06/11/2025 11:59 PM	42
10/11/2025 12:01 AM	10/11/2025 11:59 PM	33
11/11/2025 12:01 AM	11/11/2025 11:59 PM	36
12/11/2025 12:01 AM	12/11/2025 11:59 PM	21
17/11/2025 12:01 AM	17/11/2025 11:59 PM	11
18/11/2025 12:01 AM	18/11/2025 11:59 PM	17
19/11/2025 12:01 AM	19/11/2025 11:59 PM	29
26/11/2025 12:01 AM	26/11/2025 11:59 PM	37
27/11/2025 12:01 AM	27/11/2025 11:59 PM	39

4.1.3. ANALISIS DE DATOS ATIPICOS

De acuerdo a los datos obtenidos para el mes de NOVIEMBRE del 2025, se observa que esta estación no supera la norma diaria y la norma anual, según la resolución 2254 de 2017 artículo 2, correspondiente a 75 (µg/m³) para un tiempo de exposición de 24 horas y 50 (µg/m³) anual, como se puede observar los datos no tienen una variación significativa en los días reportados, como tampoco se ha excedido la norma en ninguno de los días.

De acuerdo al índice de calidad de aire, el cual se determina, de acuerdo a lo establecido en el capítulo IV de la resolución 2254 de 2017, la estación CRQ, se encuentra en una categoría de BUENA “LA CONTAMINACIÓN ATMOSFERICA SUPONE UN RIESGO BAJO PARA LA SALUD”. Dentro de los datos obtenidos en el tiempo de NOVIEMBRE de 2025 el máximo fue 42 (µg/m³) y la concentración mínima fue de 11 (µg/m³) para la estación CRQ.

4.1.4. PARTICULARIDADES DEL PERIODO

Durante el periodo de muestreo no se presentaron particularidades durante la toma de muestras.

4.2. ESTACION CENTRO (CAM)

4.2.1. RESULTADOS ESTACIÓN CAM NOVIEMBRE AÑO 2025

Los resultados estadísticos obtenidos en el mes de NOVIEMBRE de 2025, para la estación CAM, comparado con la norma nacional vigente y con el cálculo del índice de calidad del aire para esta estación, es:

Tabla No. 3 Resumen Resultados Estación CAM de febrero a noviembre año 2025

Altura (m)	1558	
Presión (mmHg)	630.2	
Ubicación geoposicional	N:	04°33'24"
	W:	075°39'44"
RESUMEN AÑO 2025	ESTACION ARMENIA CAM	
Numero de datos mes de febrero	3	
Promedio del mes de febrero 2025	22	





( $\mu\text{g}/\text{m}^3$ )	
Dato Máximo	29
Dato Mínimo	14
AQI DATO MAXIMO	27
AQI DATO MINIMO	13
Norma Diaria R-2254/2017	75
Norma Anual R-2254/2017	50
<b>Numero de datos del mes de marzo</b>	<b>13</b>
Promedio del mes de marzo de 2025 ( $\mu\text{g}/\text{m}^3$ )	21
Dato Máximo	34
Dato Mínimo	12
AQI DATO MAXIMO	31
AQI DATO MINIMO	11
<b>Numero de datos del mes de abril 2025</b>	<b>10</b>
Promedio del mes de abril 2025 ( $\mu\text{g}/\text{m}^3$ )	20
Dato Máximo	27
Dato Mínimo	11
AQI DATO MAXIMO	25
AQI DATO MINIMO	10
Norma Diaria R-2254/2017	75
Norma Anual R-2254/2017	50
<b>Numero de datos mes de mayo</b>	<b>12</b>
Promedio del mes de mayo 2025 ( $\mu\text{g}/\text{m}^3$ )	24
Dato Máximo	36
Dato Mínimo	12
AQI DATO MAXIMO	27
AQI DATO MINIMO	13
Norma Diaria R-2254/2017	75
Norma Anual R-2254/2017	50
<b>Numero de datos mes de JUNIO</b>	<b>7</b>
Promedio del mes de JUNIO 2025 ( $\mu\text{g}/\text{m}^3$ )	19
Dato Máximo	21
Dato Mínimo	15
AQI DATO MAXIMO	19
AQI DATO MINIMO	14
Norma Diaria R-2254/2017	75
Norma Anual R-2254/2017	50
<b>Numero de datos mes de JULIO</b>	<b>14</b>
Promedio del mes de JULIO 2025 ( $\mu\text{g}/\text{m}^3$ )	21
Dato Máximo	48
Dato Mínimo	11
AQI DATO MAXIMO	39
AQI DATO MINIMO	10
Norma Diaria R-2254/2017	75
Norma Anual R-2254/2017	50
<b>Numero de datos mes de AGOSTO</b>	<b>6</b>
Promedio del mes de AGOSTO 2025 ( $\mu\text{g}/\text{m}^3$ )	28
Dato Máximo	35
Dato Mínimo	14
AQI DATO MAXIMO	32
AQI DATO MINIMO	13
Norma Diaria R-2254/2017	75
Norma Anual R-2254/2017	50

Numero de datos mes de SEPTIEMBRE	4
Promedio del mes de SEPTIEMBRE 2025 (µg/m³)	30
Dato Máximo	34
Dato Mínimo	23
AQI DATO MAXIMO	32
AQI DATO MINIMO	21
Norma Diaria R-2254/2017	75
Norma Anual R-2254/2017	50
Numero de datos mes de OCTUBRE	13
Promedio del mes de OCTUBRE 2025 (µg/m³)	16
Dato Máximo	27
Dato Mínimo	8
AQI DATO MAXIMO	25
AQI DATO MINIMO	7
Norma Diaria R-2254/2017	75
Norma Anual R-2254/2017	50
Numero de datos mes de NOVIEMBRE	11
Promedio del mes de NOVIEMBRE 2025 (µg/m³)	30
Dato Máximo	41
Dato Mínimo	14
AQI DATO MAXIMO	38
AQI DATO MINIMO	13
Norma Diaria R-2254/2017	75
Norma Anual R-2254/2017	50

Grafica No. 2 DATOS NOVIEMBRE DE 2025 ESTACION CAM

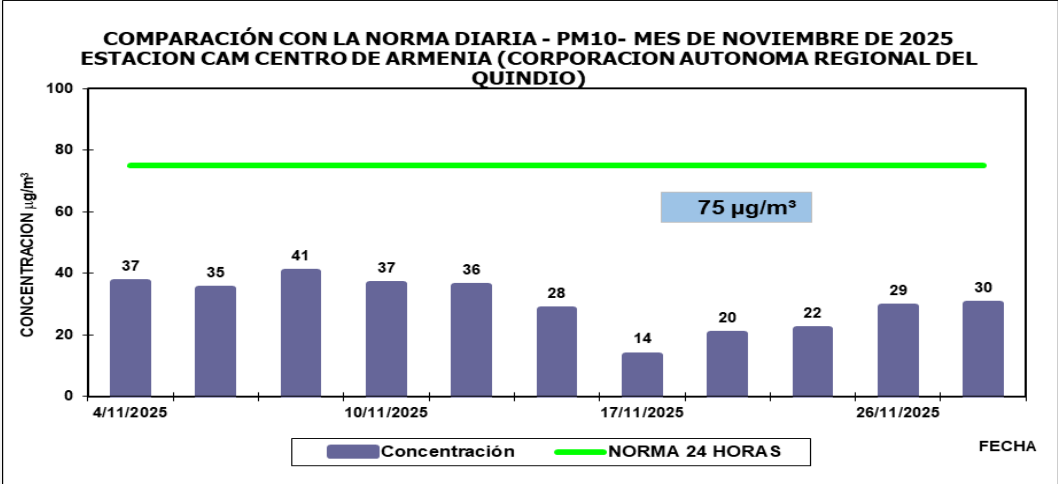

Grafica No. 2 DATOS FEBRERO A NOVIEMBRE DE 2025 ESTACION CAM

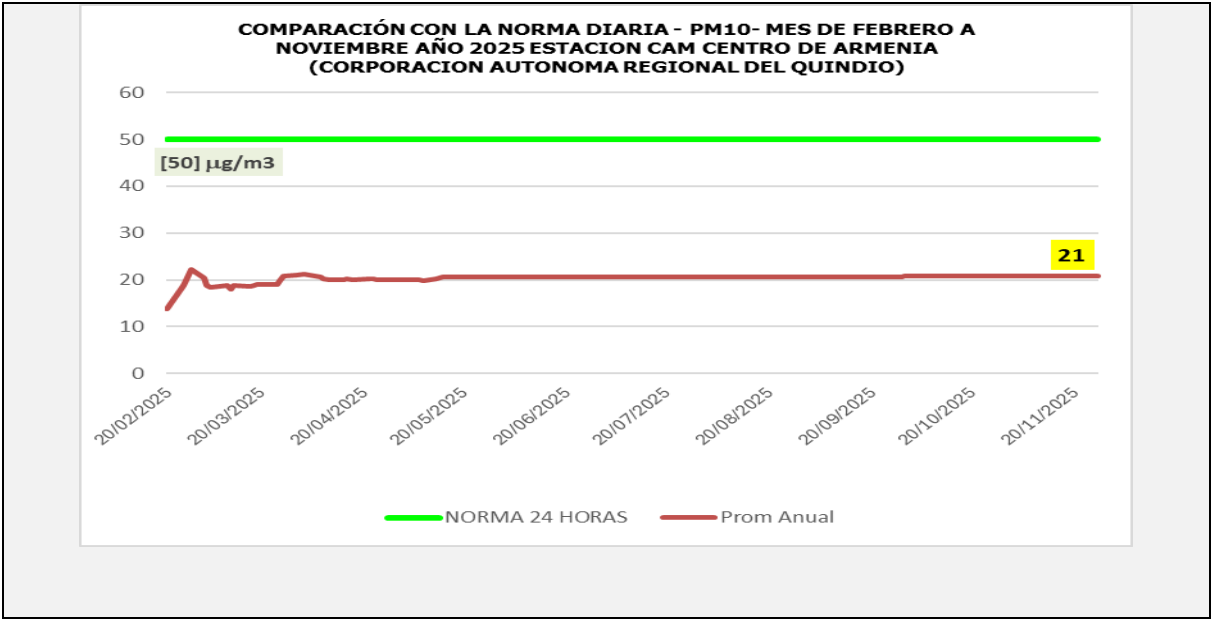

4.2.2. Resultados Estadísticos

A continuación, se presentan los resultados estadísticos obtenidos de NOVIEMBRE de 2025 estación CAM.

Tabla No. 4 Resultados Estación CAM del NOVIEMBRE del 2025

SISAIRE Sistema de Información sobre Calidad de Aire		
CAM		
31478		
Fecha y Hora de Inicio (dd/MM/aaaa HH:mm:ss)	Fecha y Hora de Finalización (dd/MM/aaaa HH:mm:ss)	PM10 (ug/m3) Condición Estándar
04/11/2025 12:01 AM	04/11/2025 11:59 PM	37
05/11/2025 12:01 AM	05/11/2025 11:59 PM	35
06/11/2025 12:01 AM	06/11/2025 11:59 PM	41
10/11/2025 12:01 AM	10/11/2025 11:59 PM	37
11/11/2025 12:01 AM	11/11/2025 11:59 PM	36
12/11/2025 12:01 AM	12/11/2025 11:59 PM	28
17/11/2025 12:01 AM	17/11/2025 11:59 PM	14
18/11/2025 12:01 AM	18/11/2025 11:59 PM	20
19/11/2025 12:01 AM	19/11/2025 11:59 PM	22
26/11/2025 12:01 AM	26/11/2025 11:59 PM	29
27/11/2025 12:01 AM	27/11/2025 11:59 PM	30

4.2.3. ANALISIS DE DATOS ATIPICOS

De acuerdo a los datos obtenidos para el mes de NOVIEMBRE del 2025, se observa que esta estación no supera la norma diaria y la norma anual, según la resolución 2254 de 2017 artículo 2, correspondiente a 75 (µg/m³) para un tiempo de exposición de 24 horas y 50 (µg/m³) anual, como se puede observar los datos no tienen una variación significativa en los días reportados, como tampoco se ha excedido la norma en ninguno de los días.

De acuerdo al índice de calidad de aire, el cual se determina, de acuerdo a lo establecido en el capítulo IV de la resolución 2254 de 2017, la estación CRQ, se encuentra en una



categoría de **BUENA** “**LA CONTAMINACIÓN ATMOSFERICA SUPONE UN RIESGO BAJO PARA LA SALUD**”. Dentro de los datos obtenidos en el tiempo de NOVIEMBRE de 2025 el máximo fue 41 (µg/m³) y la concentración mínima fue de 14 (µg/m³) para la estación CAM.

5. METEOROLOGIA DEL PERIODO TEMPERATURA – PRECIPITACION – ROSA DE VIENTOS

Fecha	Temperatura
SEPTIEMBRE 2025	19.0
Marzo 2025	21.2
Abril 2025	20.7
Mayo 2025	20.9
Junio 2025	21.1
Julio 2025	21.1
Agosto 2025	22.8
Septiembre 2025	22.6
Octubre 2025	20.3
Noviembre 2025	20,9
Promedio	21,1

ROSA DE VIENTOS DIURNA, NOCTURNA Y TOTAL DEL NOVIEMBRE AÑO 2025

ESTACION	CRQ	
Altura (m)	1.216	
Presión (mmHg)	659	
Ubicación geopoosicional	N:	4°27'09"
	W:	75°45'59"

ROSA DE VIENTOS TOTAL MES DE NOVIEMBRE DEL AÑO 2025

ROSA DE VIENTOS TOTAL  
NOVIEMBRE AÑO DE 2025

De acuerdo con las figuras de la rosa de vientos se puede observar lo siguiente:

Para la obtención de los datos se utilizó una Estación Meteorológica ubicada en las instalaciones de la Corporación CRQ marca SIAP+MICROS

Dirección predominante: ESTE (E) con 8.595 % alcanzando velocidades en un intervalo entre (2-3) m/s, Velocidad predominante: 0 – 1 (m/seg) con 22.2 % de incidencia

Speed (m/s)

4-5 (0.8%)

3-4 (0.8%)

2-3 (0.4%)

1-2 (13.8%)

0-1 (22.2%)

Average value: 0.3  
Maximum value: 2.5  
Prevailing direction: 90

WindRose PRO3

Wind direction data

Teléfonos: 7460600 – Cel. 3174274417

Correo: [servicioalcliente@crq.gov.co](mailto:servicioalcliente@crq.gov.co)

Dirección: Calle 19 Norte No.19-55 B. Mercedes del Norte

crq.gov.co

Protegiendo el futuro

6. CONCLUSIONES

6.1. CLASIFICACION AREA FUENTE DECRETO 979/2006.

Para el análisis correspondiente a los resultados obtenidos tanto para el resumen estadístico que comprende el mes de NOVIEMBRE del año 2025, se hace referencia al Decreto 979 de 2006, en el Artículo 108, el cual hace referencia a la Clasificación de "Áreas - fuente" de contaminación, en donde se podrá clasificar las zonas urbanas o rurales del territorio nacional, según la cantidad y características de las emisiones y el grado de concentración del contaminante en el aire. A continuación, en las tablas 5-6 se hace referencia al mes de NOVIEMBRE del año 2025.

Tabla No. 5 CLASIFICACION AREAS FUENTE DECRETO 979/2006 PARA EL RESUMEN ESTADISTICO MES NOVIEMBRE DEL AÑO 2025 ESTACION CRQ

MUNICIPIO	ARMENIA
ESTACION	CRQ
Número de Veces que supera la norma Anual	0
Frecuencia porcentual (%)	0
CLASIFICACION AREA FUENTE CAPITULO X/ARTICULO 108 DECRETO 979/2006	AREA FUENTE CON EXCEDENCIA INFERIOR AL 10%

Tabla No. 6 CLASIFICACION AREAS FUENTE DECRETO 979/2006 PARA EL RESUMEN ESTADISTICO MES NOVIEMBRE DEL AÑO 2025 ESTACION CAM

MUNICIPIO	ARMENIA
ESTACION	CRQ
Número de Veces que supera la norma Anual	0
Frecuencia porcentual (%)	0
CLASIFICACION AREA FUENTE CAPITULO X/ARTICULO 108 DECRETO 979/2006	AREA FUENTE CON EXCEDENCIA INFERIOR AL 10%

De acuerdo a los resultados obtenidos en las dos estaciones de monitoreo para el contaminante criterio material particulado PM10, ubicadas en el CAM y CRQ, a la fecha no se observan condiciones para realizar alguna clasificación de área fuente en el municipio de Armenia.